

Voorgevel

Bnr.: 20

Bnr.: 21



Rechter zijgevel

Bnr.: 21

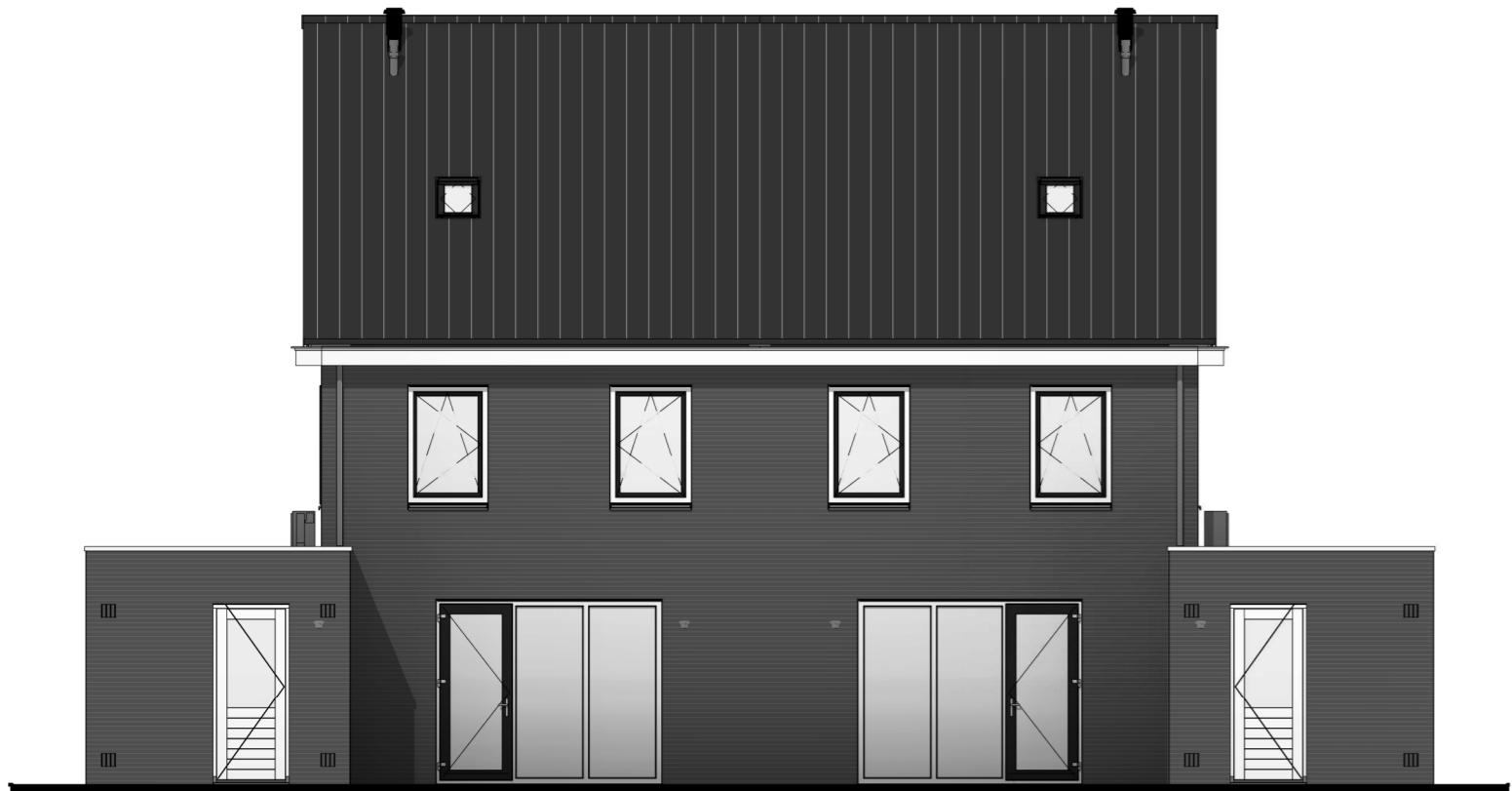

Achtergevel

Bnr.: 21

ca. nok 10360 +

Bnr.: 20



Linker zijgevel

ca. nok 10360 +

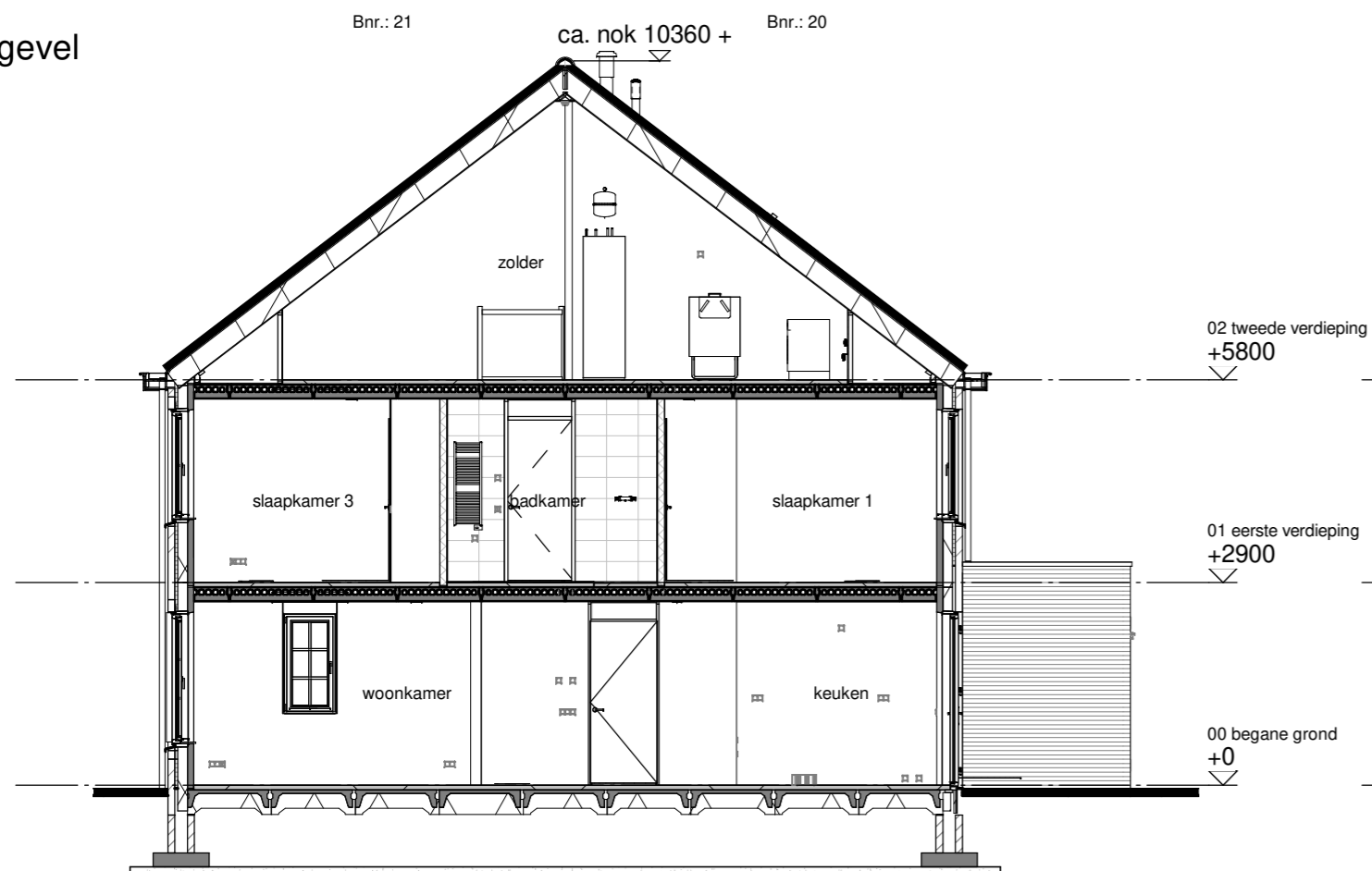

Doorsnede A

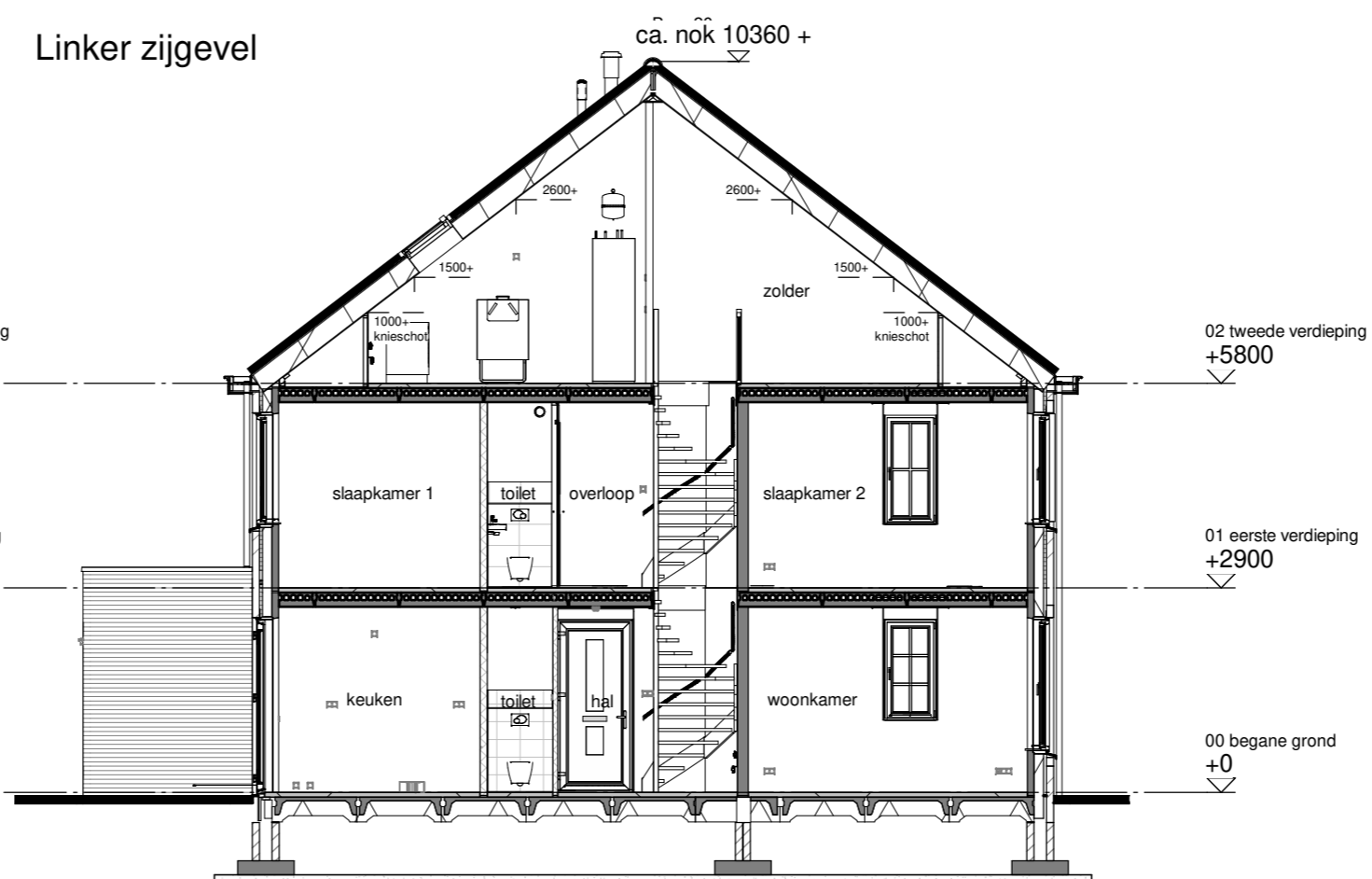

Doorsnede B

### Renvooi

#### Disclaimer

De op deze tekening aangegeven maten zijn circa maten in millimeters en tussen de wanden / vloeren gemeten, waarbij geen rekening is gehouden met enige wandafwerking, plinten, aftrimming, ect. In verband met de nauwkeurige uitwerking van details, constructie, maatvoering, materialen e.d. kunnen er kleine afwijkingen ontstaan ten opzichte van de nu vermelde gegevens. Deze geringe afwijkingen geven geen aanleiding tot verrekening. Aan de op deze tekening aangegeven maten kunnen derhalve geen rechten worden ontleend. De op deze tekening aangegeven maatvoering is niet geschikt voor opdrachten aan derden door koper(s). De posities van aansluitingen en installatie onderdelen zijn indicatief op tekening aangegeven. De exacte aantallen en posities zullen na berekening in het werk door de installateurs worden bepaald en kunnen afwijken van deze tekening.

#### Situatie



#### 3D Impressie



deDijkjes

Project: De Dijkjes Elburg fase 3

Opdrachtgever: Van Wijnen Projectontwikkeling Midden BV

Bladomschrijving: Gevels en doorsneden bnr 20-21

Bladnummer: VT-E6-00

Schaal: 1:100      Formaat: A2

Datum: 30-09-2020